

ประกาศรับฟังความคิดเห็นของประชาชนที่เกี่ยวข้อง
ตามพระราชบัญญัติการสาธารณสุข พ.ศ. 2535

ข้าพเจ้า ห้างหุ้นส่วนจำกัด ซีซีเค รุ่งเรือง กรุป

ประสงค์จะประกอบกิจการที่เกี่ยวกับจำหน่ายอะไหล่และอุปกรณ์ตกแต่งรถบรรทุก บริการซ่อมบำรุงรถบรรทุกและต่อเติม
ตัวถัง

เป็นกิจการตามประกาศกระทรวงสาธารณสุข เรื่อง กำหนดประเภทหรือขนาดกิจการ และหลักเกณฑ์ วิธีการและเงื่อนไขที่ผู้
ขออนุญาตจะต้องดำเนินการก่อนการพิจารณาออกใบอนุญาต พ.ศ. 2561 จึงประสงค์จะรับฟัง
ความคิดเห็นของประชาชนตามประกาศกระทรวงสาธารณสุข เรื่อง หลักเกณฑ์ในการรับฟังความคิดเห็นของ
ประชาชนที่เกี่ยวข้อง พ.ศ. 2561 เพื่อประกอบการยื่นคำขอรับใบอนุญาต โดยจะดำเนินการรับฟังความคิดเห็น
ด้วยวิธี สัมภาษณ์รายบุคคล

ในวันที่ 25 พฤษภาคม 2568 เวลา 09.00 น. ณ ที่บ้านพักของผู้รับการสัมภาษณ์ใน บริเวณใกล้เคียง
กับสถานประกอบการ

รายละเอียดในการประกอบกิจการและข้อมูลประกอบการรับฟังความคิดเห็นปรากฏตามเอกสารที่แนบมาพร้อมประกาศนี้
และสามารถ Download ได้ที่ <https://www.nongbhongs.go.th/>

อนึ่ง หากผู้ใดประสงค์จะทราบรายละเอียดเพิ่มเติมสามารถสอบถามได้ที่

ห้างหุ้นส่วนจำกัด ซีซีเค รุ่งเรือง กรุป เลขที่ 246 หมู่ที่ 8 ตำบลหนองหงส์ อำเภอทุ่งสง จังหวัด
นครศรีธรรมราช โทรศัพท์ 065-3493274 โทรสาร -

ประกาศ ณ วันที่ 9 เดือน พฤษภาคม พ.ศ. 2568

(ลงชื่อ) พิศิษฐ์ ทอวงวิเศษ

(นางสาวพิมพ์ภา ทอวงวิเศษ)

เอกสารแนบท้ายประกาศการรับฟังความคิดเห็น

1. ชื่อผู้ยื่นคำขออนุญาต สถานที่ตั้ง ประเภทกิจการ วัตถุประสงค์ ผลกระทบ

(1) ชื่อสถานประกอบการ ห้างหุ้นส่วนจำกัด ซีซีเค รุ่งเรือง กรุ๊ป.

(2) ชื่อเจ้าของสถานประกอบการ ห้างหุ้นส่วนจำกัด ซีซีเค รุ่งเรือง กรุ๊ป.

(2) ที่ตั้งสถานประกอบการ

เลขที่ 246 หมู่ที่ 8 ตำบล หอนงหงส์ อำเภอ ทุ่งสง จังหวัด นครศรีธรรมราช

โทรศัพท์ 065-3493274

(3) ประเภทกิจการ

ประกอบกิจการที่เกี่ยวกับจำหน่ายอะไหล่และอุปกรณ์ตกแต่งรถบรรทุก บริการซ่อมบำรุงรถบรรทุกและต่อเติมตัวถัง

(5) ลักษณะการประกอบกิจการและผลกระทบ

บริการตกแต่งและจำหน่ายอะไหล่ ซ่อมบำรุง ต่อเติมตัวถังพร้อมทำสี

2. ผังการประกอบกิจการ และขั้นตอนกระบวนการผลิต

ผังการประกอบกิจการ และขั้นตอนกระบวนการผลิต

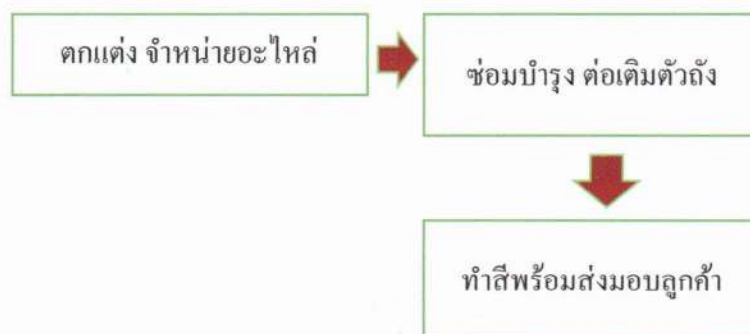

3.มาตรการป้องกันและลดผลกระทบฯ การเยียวยาความเดือดร้อนหรือความเสียหายที่อาจเกิดขึ้น

- 1.ผู้ประกอบการจะไม่ปล่อยน้ำเสียลงในแหล่งน้ำธรรมชาติ
- 2.ผู้ประกอบการจะทำความสะอาด สถานประกอบการกิจการ เข้า-เย็น
- 3.ผู้ประกอบการจะปลูกต้นไม้โดยรอบสถานที่
- 4.หากมีเรื่องร้องเรียนสถานประกอบการ พร้อมทั้งจะแก้ไขปัญหาเพื่อไม่ให้เกิดเหตุรำคาญแก่บริเวณใกล้เคียง
- 5.หากเกิดเหตุรำคาญจากสถานประกอบการ

สามารถร้องเรียนได้ที่ ห้างหุ้นส่วนจำกัด ซีซีเค รุ่งเรือง กรู๊ป

ที่อยู่สถานประกอบการเลขที่ 246 หมู่ที่ 8 ตำบลหนองหงส์ อำเภอนู่นองสง จังหวัดนครศรีธรรมราช 80110

ผู้จัดการ นายปัญญา ไกรนรา

โทรศัพท์ 062-2131843

จะแก้ไขเหตุรำคาญจากสถานประกอบการ เพื่อบรรเทาความเดือดร้อนแก่ผู้ร้องเรียน โดยเร็ว

จะดำเนินการแก้ไขเหตุรำคาญจากสถานประกอบการ เพื่อบรรเทาความเดือดร้อนแก่ผู้ร้องเรียน โดยเร็ว

แบบรายงานการตรวจสอบประเมินตนเองด้านสุขลักษณะและอนามัยสิ่งแวดล้อมสำหรับกิจการในข้อ 3
 แห่งประกาศกระทรวงสาธารณสุข เรื่อง กิจการที่เป็นอันตรายต่อสุขภาพ พ.ศ. 2558

ส่วนที่ 1 ข้อมูลของสถานประกอบการ

- (1) ชื่อสถานประกอบการ _____ ห้างหุ้นส่วนจำกัด ซีซีเค รุ่งเรือง กรูป _____.
- (2) ชื่อเจ้าของสถานประกอบการ _____ นางสาวพิมพ์ผกา ทองวิเศษ _____.
- (3) วัน เดือน ปี ที่เริ่มดำเนินการ. _____ 8 กันยายน 2563.
- (4) ที่ตั้งสถานประกอบการ
 เลขที่ 246 หมู่ที่ 8 ตำบล หนองหงส์ อำเภอ ทุ่งสง จังหวัด นครศรีธรรมราช
 รหัสไปรษณีย์ 80110 โทรศัพท์ 065-3493274 โทรสาร _____ - _____.
- (5) ลักษณะการประกอบกิจการและผลิตภัณฑ์
 _____ จำหน่ายอะไหล่และอุปกรณ์ตกแต่งรถบรรทุก บริการซ่อมบำรุงรถบรรทุกและต่อเติมตัวถัง _____.
- (6) ขนาดพื้นที่สถานประกอบการ
 6.1 พื้นที่ทั้งหมด 1 ไร่ 3 งาน 46 ตารางวา _____.
- 6.2 พื้นที่ประกอบกิจการ 53 ตารางเมตร _____.
- (7) เวลาทำการของสถานประกอบการ
 7.1 ส่วนงานสำนักงาน เริ่มเวลา 08.30 น. ถึง 17.30 น. รวม วันจันทร์-วันเสาร์ _____ วัน/สัปดาห์
- 7.2 ส่วนงานการผลิต เริ่มเวลา - น. ถึง - น. รวม _____ วัน/สัปดาห์
- 7.3 ส่วนงานอื่น ๆ (ถ้ามี) ระบุ
 - ส่วนงาน - เริ่มเวลา - น. ถึง - น. รวม - วัน/สัปดาห์
 - ส่วนงาน - เริ่มเวลา - น. ถึง - น. รวม - วัน/สัปดาห์
 - ส่วนงาน - เริ่มเวลา - น. ถึง - น. รวม - วัน/สัปดาห์
- (8) จำนวนผู้ปฏิบัติงานประจำ
 8.1 รวม 10 คน
- 8.2 รวมสำนักงานชาย 8 คน หญิง 2 คน
- 8.3 งานการผลิต ชาย - คน หญิง - คน
- 8.4 งานอื่น ๆ (ถ้ามี)
 - งาน - ชาย - คน หญิง - คน
 - งาน - ชาย - คน หญิง - คน

ส่วนที่ 2 ข้อมูลของสถานประกอบการ

(9) ชนิดของวัตถุดิบและสารเคมีที่ใช้ในกระบวนการผลิต และปริมาณการจัดเก็บ

- ได้แนบบัญชีรายการวัตถุดิบที่ใช้ในกระบวนการผลิต พร้อมปริมาณจัดเก็บ
- ได้แนบบัญชีรายการสารเคมีที่ใช้ในกระบวนการผลิต พร้อมปริมาณการจัดเก็บ

(10) ชนิดของเครื่องจักรที่ใช้ในกระบวนการผลิต

- ได้แนบบัญชีรายการชนิดของเครื่องจักรที่ใช้ในกระบวนการผลิต พร้อมจำนวน

(11) แผนที่หรือภาพถ่ายทางอากาศแสดงที่ตั้ง อาณาเขต และการใช้ที่ดินโดยรอบสถานประกอบการ ในรัศมี 1 กิโลเมตร

- ได้แนบแผนที่หรือภาพถ่ายทางอากาศแสดงที่ตั้ง อาณาเขต และการใช้ที่ดินโดยรอบสถานประกอบการ ในรัศมี 1 กิโลเมตร

- เอกสารแนบท้ายแบบรายงานการตรวจสอบประเมินตนเองฯ

(12) แผนผังภาพรวมของกระบวนการผลิตและผลิตภัณฑ์

- ได้แนบแผนผังภาพรวมของกระบวนการผลิตและผลิตภัณฑ์



ส่วนที่ ๒ รายการตรวจสอบสถานประกอบการ				
ลำดับ	รายการตรวจสอบ	การดำเนินการ		หลักฐานประกอบ
		ใช่	ไม่	
1	สถานที่ตั้งและลักษณะอาคาร			
1.1	สถานประกอบการตั้งอยู่ห่างจากศาสนสถาน โรงพยาบาล สถานศึกษา สถานเลี้ยงเด็ก สถานดูแลผู้สูงอายุหรือผู้ป่วยพักฟื้นหรือผู้พิการ หรือสถานที่อื่นใดที่ต้องมีการคุ้มครองสุขภาพของประชาชนเป็นพิเศษ	✓		ภาพถ่าย
1.2	อาคารมีความมั่นคง แข็งแรง และเหมาะสมที่จะประกอบกิจการ ตามกฎหมายว่าด้วยการควบคุมอาคารและกฎหมายอื่นที่เกี่ยวข้อง	✓		ภาพถ่าย
1.3	อาคารมีทางหนีไฟ บันไดหนีไฟ หรือทางออกฉุกเฉิน พร้อมแผนผังแสดง โดยต้องมีแสงสว่างเพียงพอและมีป้ายหรือเครื่องหมายแสดงชัดเจน และทางออกฉุกเฉินมีไฟส่องสว่างฉุกเฉินเมื่อระบบไฟฟ้าปกติขัดข้อง ทั้งนี้ มีลักษณะตามกฎหมายว่าด้วยการควบคุมอาคารและกฎหมายอื่นที่เกี่ยวข้อง	✓		ภาพถ่าย
1.4	อาคารมีระบบการจัดแสงสว่างและการระบายอากาศที่เป็นไปตามกฎหมายว่าด้วยการควบคุมอาคารและกฎหมายอื่นที่เกี่ยวข้อง	✓		ภาพถ่าย
1.5	อาคารมีห้องน้ำและห้องส้วม ตามแบบและจำนวนที่กำหนดในกฎหมายว่าด้วยการควบคุมอาคารและกฎหมายอื่นที่เกี่ยวข้องและมีการดูแลรักษาความสะอาดให้อยู่ในสภาพที่ถูกสุขลักษณะเป็นประจำทุกวัน	✓		ภาพถ่าย
2	การสุขาภิบาลในสถานประกอบการ			
2.1	สถานประกอบการมีภาชนะบรรจุ หรือภาชนะรองรับมูลฝอยที่ถูกสุขลักษณะ เหมาะสมและเพียงพอกับประเภทและปริมาณของมูลฝอย รวมทั้งมีการทำความสะอาดภาชนะบรรจุหรือภาชนะรองรับ และบริเวณที่เก็บภาชนะนั้นอยู่เสมอ	✓		ภาพถ่าย
2.2	สถานประกอบการมีการกำจัดมูลฝอย <input type="checkbox"/> ไม่ได้กำจัดเอง <input checked="" type="checkbox"/> มีการกำจัดมูลฝอยเองและได้รับความเห็นชอบจากเจ้าพนักงานท้องถิ่นซึ่งดำเนินการ ได้ถูกต้องตามข้อบัญญัติของท้องถิ่นและกฎหมายที่เกี่ยวข้อง	✓		ภาพถ่าย
2.3	สถานประกอบการมีการป้องกันและกำจัดแมลงและสัตว์ที่เป็นพาหะนำโรคให้ถูกต้องตามหลักวิชาการ	-	-	-
2.4	สถานประกอบการมีโรงอาหารหรือห้องครัวที่จัดไว้สำหรับการประกอบอาหาร การปรุงอาหารหรือการเสิร์ฟอาหารสำหรับ	✓		ภาพถ่าย

ส่วนที่ ๒ รายการตรวจสอบสถานประกอบการ				
ลำดับ	รายการตรวจสอบ	การดำเนินการ		หลักฐานประกอบ
		ใช่	ไม่	
	ผู้ปฏิบัติงานและดำเนินการให้ถูกต้องตามหลักสุขาภิบาลอาหารและตามข้อบัญญัติของท้องถิ่น	-	-	-
2.5	สถานประกอบการจัดวางสิ่งของให้เป็นระเบียบ เรียบร้อยปลอดภัย เป็นสัดส่วน และดูแลรักษาความสะอาดให้ถูกต้องตามสุขลักษณะและอนามัย เพื่อให้เกิดความปลอดภัย และไม่ก่อให้เกิดเหตุรำคาญหรือเป็นอันตรายต่อสุขภาพ	✓		ภาพถ่าย
2.6	สถานประกอบการจัดให้มีน้ำดื่มสะอาดที่มีคุณภาพไม่ต่ำกว่าเกณฑ์คุณภาพน้ำบริโภคของกรมอนามัยสำหรับผู้ปฏิบัติงานอย่างเพียงพอทุกวัน รวมทั้งจัดให้มีภาชนะรองรับน้ำดื่มที่สะอาดและปราศจากสิ่งปนเปื้อนที่อาจเป็นอันตรายต่อสุขภาพและสถานที่ตั้งน้ำดื่มและลักษณะการนำน้ำมาดื่มต้องไม่เกิดการปนเปื้อนจากสิ่งสกปรกหรือสิ่งที่เป็นอันตรายต่อสุขภาพ	✓		ภาพถ่าย
2.7	สถานประกอบการมีน้ำใช้ที่มีปริมาณและคุณภาพเหมาะสมต่อการประกอบการ (ไม่รวมถึงน้ำที่ใช้ในกระบวนการผลิต)	✓		ภาพถ่าย
3	การควบคุมสารอันตรายและมลพิษที่อาจเกิดจากการประกอบการ			
3.1	มลพิษทางน้ำ <input checked="" type="checkbox"/> ไม่มีมลพิษทางน้ำ <input type="checkbox"/> มีมลพิษทางน้ำ โดยมีแนวทาง ดังนี้ (๑) มีบ่อดักไขมัน (๒) มีระบบบำบัดน้ำเสีย (๓) มีการระบายน้ำทิ้ง (๔) มีระบบระบายน้ำฝน (๕) อื่น ๆ ระบุ _____ _____	✓		ข้อมูลประกอบ
3.2	มลพิษทางอากาศ <input type="checkbox"/> ไม่มีมลพิษทางอากาศ <input checked="" type="checkbox"/> มีมลพิษทางอากาศ โดยมีแนวทาง ดังนี้ ๑) มีระบบบำบัดมลพิษทางอากาศ ๒) มีการระบายอากาศ ๓) อื่น ๆ ระบุ _____	✓		ข้อมูลประกอบ

ส่วนที่ ๒ รายการตรวจสอบสถานประกอบการ				
ลำดับ	รายการตรวจสอบ	การดำเนินการ		หลักฐานประกอบ
		ใช่	ไม่	
3.3	มลพิษทางเสียง <input type="checkbox"/> ไม่มีมลพิษทางเสียง <input checked="" type="checkbox"/> มีมลพิษทางเสียง โดยมีแนวทาง ดังนี้ (๑) ต้นกำเนิดเสียง (๒) ทางผ่านของเสียง (๓) อื่น ๆ ระบุ _____ _____ _____	✓		ข้อมูลประกอบ
3.4	ความสั่นสะเทือน <input checked="" type="checkbox"/> ไม่มีความสั่นสะเทือน <input type="checkbox"/> มีความสั่นสะเทือน โดยมีแนวทาง ดังนี้ _____ _____ _____	-	-	-
3.5	ของเสียอันตราย <input type="checkbox"/> ไม่มีของเสียอันตราย <input checked="" type="checkbox"/> มีมูลฝอยที่ปนเปื้อนสารพิษ ของเสียอันตราย โดยมีแนวทางการจัดการ ดังนี้ (๑) รวบรวม จัดเก็บ (๒) กำจัด (๓) อื่น ๆ ระบุ _____ _____ _____	✓		ข้อมูลประกอบ
3.6	วัตถุอันตราย <input type="checkbox"/> ไม่มีวัตถุอันตราย <input checked="" type="checkbox"/> มีวัตถุอันตราย โดยมีการจัดการ ดังนี้ (๑) รวบรวม จัดเก็บ (๒) กำจัด (๓) อื่น ๆ ระบุ _____ _____ _____	✓		ข้อมูลประกอบ

ส่วนที่ ๒ รายการตรวจสอบสถานประกอบการ				
ลำดับ	รายการตรวจสอบ	การดำเนินการ		หลักฐานประกอบ
		ใช่	ไม่	
4	ความปลอดภัย อาชีวอนามัย และสุขภาพของผู้ปฏิบัติงาน			
4.1	ความปลอดภัยของอุปกรณ์ เครื่องมือ หรือเครื่องจักร			
	(๑) สถานประกอบการมีการใช้อุปกรณ์ เครื่องมือ หรือเครื่องจักรที่มีสภาพที่ปลอดภัยสำหรับการใช้งานในสถานประกอบการ และมีการติดตั้งในลักษณะที่แข็งแรง มั่นคงและปลอดภัย	✓		ภาพถ่าย
	(๒) การจัดวางหรือการจัดเก็บอุปกรณ์ เครื่องมือ หรือเครื่องจักรต้องเป็นระเบียบไม่กีดขวางทางเดินและการปฏิบัติงาน และต้องมีการดูแล ตรวจสอบและบำรุงรักษาให้อยู่ในสภาพดีตลอดเวลา	✓		ภาพถ่าย
	(๓) มีระบบป้องกันอันตราย และป้ายคำเตือนหรือคำแนะนำในการป้องกันอันตรายจากอุปกรณ์ เครื่องมือ เครื่องจักร หรือเตือนอันตรายจากสภาพแวดล้อมในการทำงาน	✓		ภาพถ่าย
4.2	อุปกรณ์คุ้มครองความปลอดภัยส่วนบุคคล			
	(๑) มีอุปกรณ์คุ้มครองความปลอดภัยส่วนบุคคลที่เหมาะสมและมีมาตรฐานสำหรับผู้ปฏิบัติงาน ตามกฎหมายว่าด้วยความปลอดภัย อาชีวอนามัย และสภาพแวดล้อมในการทำงาน	✓		ภาพถ่าย
	(๒) มีการบำรุงรักษาอุปกรณ์คุ้มครองความปลอดภัยส่วนบุคคลให้อยู่ในสภาพใช้งานได้อย่างปลอดภัย	✓		ภาพถ่าย
	(๓) ผู้ปฏิบัติงานได้รับการฝึกอบรมเกี่ยวกับวิธีการใช้และบำรุงรักษาอุปกรณ์คุ้มครองความปลอดภัยส่วนบุคคล	✓		ข้อมูลประกอบ
	(๔) มีป้าย เครื่องหมาย หรือสัญลักษณ์ให้ผู้ปฏิบัติงานสวมใส่อุปกรณ์ป้องกันอันตรายส่วนบุคคลที่เหมาะสมและเห็นได้ง่าย	✓		ข้อมูลประกอบ
4.3	การป้องกันและระงับอุบัติเหตุ			
	(๑) จัดให้มีระบบน้ำดับเพลิงและอุปกรณ์ประกอบเพื่อใช้ในการดับเพลิงที่สามารถดับเพลิงขั้นต้นได้อย่างเพียงพอในทุกส่วนของอาคาร โดยมีลักษณะตามกฎหมายว่าด้วยความปลอดภัยอาชีวอนามัย และสภาพแวดล้อมในการทำงาน	✓		ภาพถ่าย
	(๒) จัดให้มีเครื่องดับเพลิงแบบเคลื่อนย้ายได้ โดยมีจำนวนที่เหมาะสมและติดตั้งให้เหมาะกับประเภทของเพลิง โดยเป็นไปตามกฎหมายว่าด้วยความปลอดภัย อาชีวอนามัย และสภาพแวดล้อมในการทำงาน	✓		ภาพถ่าย
	(๓) มีการฝึกอบรมการดับเพลิงขั้นต้นแก่ผู้ปฏิบัติงาน โดยหลักเกณฑ์วิธีปฏิบัติเป็นไปตามกฎหมายว่าด้วยความปลอดภัยอาชีวอนามัย และสภาพแวดล้อมในการทำงาน	✓		ข้อมูลประกอบ

ส่วนที่ ๒ รายการตรวจสอบสถานประกอบการ				
ลำดับ	รายการตรวจสอบ	การดำเนินการ		หลักฐานประกอบ
		ใช่	ไม่	
	(๔) มีแผนการฝึกซ้อมดับเพลิงและฝึกซ้อมอพยพหนีไฟ	✓		ข้อมูลประกอบ
4.4	การจัดสวัสดิการและการตรวจสอบสุขภาพของผู้ปฏิบัติงาน			
	(๑) มีสวัสดิการให้แก่ผู้ปฏิบัติงานอย่างเหมาะสมและเพียงพอตามที่กำหนดในกฎหมายที่เกี่ยวข้อง	✓		ข้อมูลประกอบ
	(๒) มีการตรวจสอบสุขภาพผู้ปฏิบัติงานตามกฎหมายว่าด้วยความปลอดภัย อาชีวอนามัย และสภาพแวดล้อมในการทำงานหรือตรวจสอบสุขภาพตามหลักเกณฑ์ที่กระทรวงสาธารณสุขประกาศกำหนด	✓		ข้อมูลประกอบ
5	ความรับผิดชอบต่อสังคม			
5.1	มีช่องทางรับเรื่องร้องเรียน พร้อมทั้งระบบการบันทึกข้อมูลและวิธีการแก้ไขเรื่องร้องเรียน	✓		ข้อมูลประกอบ
5.2	กิจกรรมความรับผิดชอบต่อสังคม (ถ้ามี)	✓		ข้อมูลประกอบ

<p>คำรับรองของผู้ขออนุญาต</p> <p><input checked="" type="checkbox"/> ข้อมูลที่ให้ไว้และเอกสารหลักฐานประกอบ เป็นข้อมูลล่าสุดที่ถูกต้องเป็นจริงทุกประการ</p>	<p>ลายมือชื่อ _____</p> <p>ชื่อ - สกุล _____ (ตัวบรรจง)</p> <p>วันที่ _____</p>
--	---

ภาพถ่ายการใช้ที่ดินโดยรอบสถานประกอบการ

ภาพถ่ายทิศเหนือ



ภาพถ่ายที่สี่



ภาพถ่ายทิศตะวันตก



ภาพถ่ายทิศตะวันออก



บัญชีรายการวัตถุดิบใช้ในกระบวนการผลิต พร้อมปริมาณจัดเก็บ

ห้างหุ้นส่วนจำกัด ได้ใช้สีเป็นกระบวนการในการผลิต



บัญชีรายการสารเคมีใช้ในกระบวนการผลิต พร้อมปริมาณจัดเก็บ

-ไม่ได้ใช้สารเคมีในการผลิต-

บัญชีรายการชนิดของเครื่องจักรที่ใช้ในกระบวนการผลิต พร้อมจำนวน

-ไม่ได้ใช้เครื่องจักรในการผลิต-

1.สถานที่ตั้งและลักษณะอาคาร

1.1 สถานที่ประกอบกิจการตั้งอยู่ห่างจากศาสนสถาน โรงพยาบาลสถานศึกษา สถานเลี้ยงเด็ก สถานดูแลผู้สูงอายุหรือผู้ป่วยพักฟื้นหรือผู้พิการ หรือสถานที่อื่นใดที่ต้องมีการคุ้มครองสุขภาพของประชาชนเป็นพิเศษ

ห่างห้วงส่วนจำกัด ซี่ซีเค รุ่งเรือง กรู๊ป ห่าง จาก ศาสนสถาน โรงพยาบาล สถานศึกษา สถานเลี้ยงเด็ก สถานดูแลผู้สูงอายุหรือผู้ป่วยพักฟื้นหรือผู้พิการ สถานที่อื่นใดที่ต้องมีการคุ้มครองสุขภาพของประชาชนเป็นพิเศษ ในบริเวณสถานประกอบกิจการ

1.สถานที่ตั้งและลักษณะอาคาร

1.2 อาคารมีความมั่นคง แข็งแรง และเหมาะสมที่จะประกอบกิจการ ตามกฎหมายว่าด้วยการควบคุมอาคาร และกฎหมายอื่นที่เกี่ยวข้อง

ห้างหุ้นส่วนได้รับใบอนุญาตก่อสร้างจากอบต.หนองหงส์



1.สถานที่ตั้งและลักษณะอาคาร

1.3 อาคารมีทางหนีไฟ บันไดหนีไฟ หรือทางออกฉุกเฉิน พร้อมแผนผังแสดง โดยต้องมีแสงสว่างเพียงพอและมีป้ายหรือเครื่องหมายแสดงชัดเจน และทางออกฉุกเฉินมีไฟส่องสว่างฉุกเฉินเมื่อระบบไฟฟ้าปกติขัดข้อง ทั้งนี้มีลักษณะตามกฎหมายว่าด้วยการควบคุมอาคารและกฎหมายอื่นที่เกี่ยวข้อง

- ห้างหุ้นส่วนเป็นพื้นที่โล่ง แฉ่ง หากเกิดกรณีฉุกเฉินมีจุดรวมพล



1.สถานที่ตั้งและลักษณะอาคาร

1.4 อาคารมีระบบการจัดแสงสว่างและการระบายอากาศที่เป็นไปตามกฎหมายว่าด้วยการควบคุมอาคารและกฎหมายอื่นที่เกี่ยวข้อง



1.สถานที่ตั้งและลักษณะอาคาร

1.5 อาคารมีห้องน้ำและห้องส้วม ตามแบบและจำนวนที่กำหนดในกฎหมายว่าด้วยการควบคุมอาคารและกฎหมายอื่นที่เกี่ยวข้องและมีการดูแลรักษาความสะอาดให้อยู่ในสภาพที่ถูกต้องสุขลักษณะเป็นประจำทุกวัน

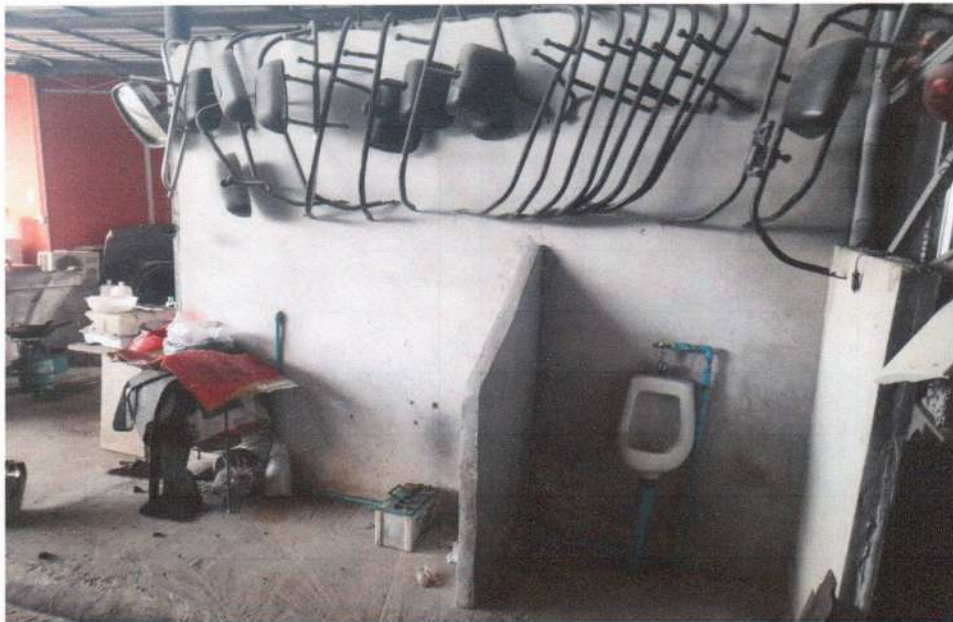

2. การสุขาภิบาลในสถานประกอบการ

2.1 สถานประกอบการมีภาชนะบรรจุ หรือภาชนะรองรับมูลฝอยที่ถูกสุขลักษณะ เหมาะสมและเพียงพอ กับประเภทและปริมาณของมูลฝอย รวมทั้งมีการทำความสะอาดภาชนะบรรจุหรือภาชนะรองรับและบริเวณที่ เก็บภาชนะนั้นอยู่เสมอ



2.การสุขาภิบาลในสถานประกอบการ

2.2 สถานประกอบการมีการกำจัดมูลฝอยมีการกำจัดมูลฝอยเองและได้รับความเห็นชอบจากเจ้าพนักงานท้องถิ่นซึ่งดำเนินการได้ถูกต้องตามข้อบัญญัติของท้องถิ่นและกฎหมายที่เกี่ยวข้อง

มีการจัดเก็บขยะ เพื่อรอรถทางเจ้าพนักงานท้องถิ่นซึ่งดำเนินการได้ถูกต้องตามข้อบัญญัติของท้องถิ่นและกฎหมายที่เกี่ยวข้อง

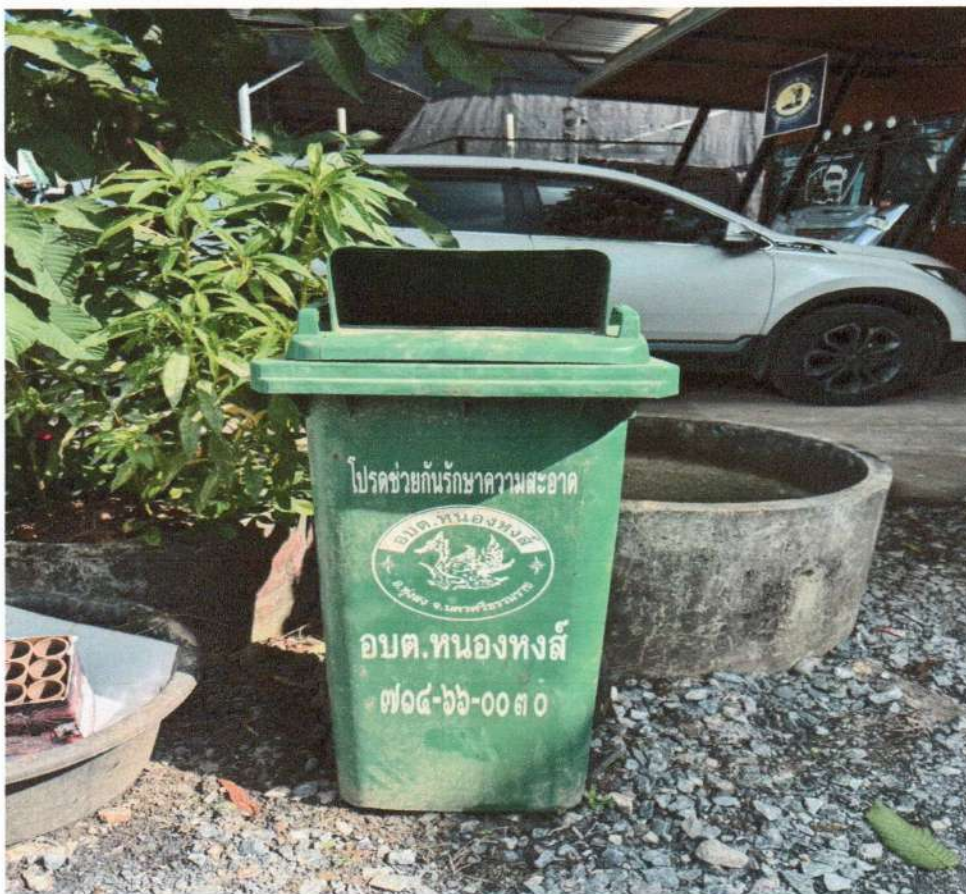

2.การสุขาภิบาลในสถานประกอบการ

2.3 สถานประกอบการมีการป้องกันและกำจัดแมลงและสัตว์ที่เป็นพาหะนำโรคให้ถูกต้องตามหลักวิชาการ

- ห้ามสูบบุหรี่ในพื้นที่ปลอดพาหะนำโรค-

2.การสุขาภิบาลในสถานประกอบการ

2.4 สถานประกอบการมีโรงอาหารหรือห้องครัวที่จัดไว้สำหรับการประกอบอาหาร การปรุงอาหาร หรือการเสิร์ฟอาหารสำหรับผู้ปฏิบัติงานและดำเนินการให้ถูกต้องตามหลักสุขาภิบาลอาหารและตามข้อบัญญัติของท้องถิ่น

-ห้างหุ้นส่วนจำกัด ไม่มีโรงอาหารหรือห้องครัว-

2.การสุขาภิบาลในสถานประกอบการ

2.5 สถานประกอบการจัดวางสิ่งของให้เป็นระเบียบ เรียบร้อยปลอดภัย เป็นสัดส่วน และดูแลรักษาความสะอาดให้ถูกต้องตามสุขลักษณะและอนามัย เพื่อให้เกิดความปลอดภัย และไม่ก่อให้เกิดเหตุรำคาญหรือเป็นอันตรายต่อสุขภาพ



2.การสุขาภิบาลในสถานประกอบการ

2.6 สถานประกอบการจัดให้มีน้ำดื่มสะอาดที่มีคุณภาพไม่ต่ำกว่าเกณฑ์คุณภาพน้ำบริโภคของกรมอนามัยสำหรับผู้ปฏิบัติงานอย่างเพียงพอทุกวัน รวมทั้งจัดให้มีภาชนะรองรับน้ำดื่มที่สะอาดและปราศจากสิ่งปนเปื้อนที่อาจเป็นอันตรายต่อสุขภาพและสถานที่ตั้งน้ำดื่มและลักษณะการนำน้ำมาดื่มต้องไม่เกิดการปนเปื้อนจากสิ่งสกปรกหรือสิ่งที่เป็นอันตรายต่อสุขภาพ



2.การสุขาภิบาลในสถานประกอบการ

2.7 สถานประกอบการมีน้ำใช้ที่มีปริมาณและคุณภาพเหมาะสมต่อการประกอบการ (ไม่รวมถึงน้ำที่ใช้ในกระบวนการผลิต)



3.การควบคุมสารอันตรายและมลพิษที่อาจเกิดจากการประกอบกิจการ

3.1 มลพิษทางน้ำ

- ห้างหุ้นส่วนไม่มีบ่อบำบัดน้ำเสีย-

3.การควบคุมสารอันตรายและมลพิษที่อาจเกิดจากการประกอบกิจการ

3.2 มลพิษทางอากาศ

ห้างหุ้นส่วนได้มีการทำแผงกันเวลาพ่นสี เพื่อให้ไม่ให้ละอองสีกระจายออกภายนอก



3.การควบคุมสารอันตรายและมลพิษที่อาจเกิดจากการประกอบกิจการ

3.3 มลพิษทางเสียง

ห้างหุ้นส่วน ได้มีการกั้น โรงซ่อม เพื่อไม่ให้มีเสียงดังรบกวนสถานที่บริเวณรอบข้าง



3.การควบคุมสารอันตรายและมลพิษที่อาจเกิดจากการประกอบกิจการ

3.4 ความสิ้นสะอาด

-ห้างหุ้นส่วน ไม่มีความสิ้นสะอาด-

3.การควบคุมสารอันตรายและมลพิษที่อาจเกิดจากการประกอบกิจการ

3.5 ของเสียอันตราย

ห้างหุ้นส่วนจำกัด ได้มีการจัดการของเสียอันตรายโดยจัดแยกอยู่ห่างจากวัตถุไวไฟ



3.การควบคุมสารอันตรายและมลพิษที่อาจเกิดจากการประกอบกิจการ

3.6 วัตถุอันตราย

ห้างหุ้นส่วนจำกัด ได้จัดเก็บกระป๋องสีที่ใช้แล้วเพื่อนำไปจำหน่าย



4.ความปลอดภัย อาชีวอนามัย และสุขภาพของผู้ปฏิบัติงาน

4.1 ความปลอดภัยของอุปกรณ์ เครื่องมือ หรือเครื่องจักร

(1) สถานประกอบการมีการใช้อุปกรณ์ เครื่องมือ หรือเครื่องจักรที่มีสภาพที่ปลอดภัยสำหรับการใช้งาน
ในสถานประกอบการ และมีการติดตั้งในลักษณะที่แข็งแรง มั่นคงและปลอดภัย



4.ความปลอดภัย อาชีวอนามัย และสุขภาพของผู้ปฏิบัติงาน

4.1 ความปลอดภัยของอุปกรณ์ เครื่องมือ หรือเครื่องจักร

(2) การจัดวางหรือการจัดเก็บอุปกรณ์ เครื่องมือ หรือเครื่องจักรต้องเป็นระเบียบ ไม่กีดขวางทางเดินและการปฏิบัติงาน และต้องมีการดูแล ตรวจสอบและบำรุงรักษาให้อยู่ในสภาพดีตลอดเวลา

มีการติดตั้งหัวจ่ายน้ำมัน ใ้ได้รับมาตรฐาน และปลอดภัย ต่อผู้ให้บริการและผู้รับบริการ



4.ความปลอดภัย อาชีวอนามัย และสุขภาพของผู้ปฏิบัติงาน

4.1 ความปลอดภัยของอุปกรณ์ เครื่องมือ หรือเครื่องจักร

(3) มีระบบป้องกันอันตราย และป้ายคำเตือนหรือคำแนะนำในการป้องกันอันตรายจากอุปกรณ์ เครื่องมือ เครื่องจักร หรือเตือนอันตรายจากสภาพแวดล้อมในการทำงาน

หางุ่นส่วนจำกัด มีป้ายบอกวัตถุไวไฟ และป้ายแจ้งเตือน โดยรอบ



4.ความปลอดภัย อาชีวอนามัย และสุขภาพของผู้ปฏิบัติงาน

4.2 อุปกรณ์คุ้มครองความปลอดภัยส่วนบุคคล

(1) มีอุปกรณ์คุ้มครองความปลอดภัยส่วนบุคคลที่เหมาะสมและมีมาตรฐานสำหรับผู้ปฏิบัติงานตามกฎหมายว่าด้วยความปลอดภัย อาชีวอนามัย และสภาพแวดล้อมในการทำงาน

- ผู้ปฏิบัติงานจะต้องสวมใส่หน้ากากและถุงมือในการทำงาน

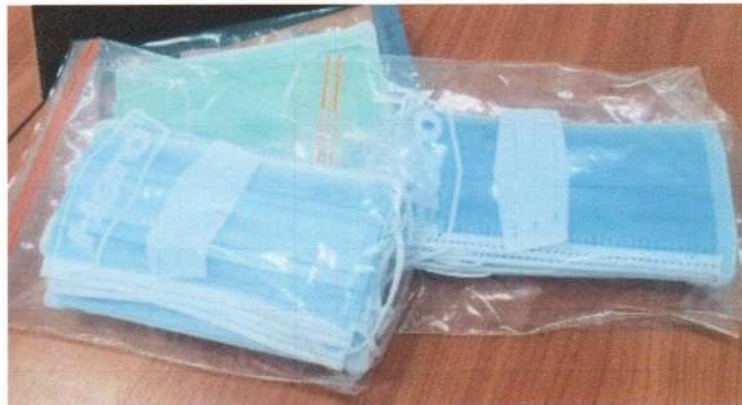

4.ความปลอดภัย อาชีวอนามัย และสุขภาพของผู้ปฏิบัติงาน

4.2 อุปกรณ์คุ้มครองความปลอดภัยส่วนบุคคล

(2) มีการบำรุงรักษาอุปกรณ์คุ้มครองความปลอดภัยส่วนบุคคลให้อยู่ในสภาพใช้งานได้อย่างปลอดภัย

- จัดเก็บอุปกรณ์ไว้ให้เป็นระเบียบพร้อมใช้งานเสมอ



4.ความปลอดภัย อาชีวอนามัย และสุขภาพของผู้ปฏิบัติงาน

4.2 อุปกรณ์คุ้มครองความปลอดภัยส่วนบุคคล

(3) ผู้ปฏิบัติงาน ได้รับการฝึกอบรมเกี่ยวกับวิธีการใช้และบำรุงรักษาอุปกรณ์คุ้มครองความปลอดภัยส่วนบุคคล

1. มีการฝึกอบรมจากเกี่ยวกับระบบเครื่องยนต์ ปีละ 1 ครั้ง
2. มีการฝึกอบรมพนักงานเรื่องอัคคีภัยปีละ 1 ครั้ง

4.ความปลอดภัย อาชีวอนามัย และสุขภาพของผู้ปฏิบัติงาน

4.2 อุปกรณ์คุ้มครองความปลอดภัยส่วนบุคคล

(4) มีป้าย เครื่องหมาย หรือสัญลักษณ์ให้ผู้ปฏิบัติงานสวมใส่อุปกรณ์ป้องกันอันตรายส่วนบุคคลที่เหมาะสมและเห็นได้ง่าย



4.ความปลอดภัย อาชีวอนามัย และสุขภาพของผู้ปฏิบัติงาน

4.3 การป้องกันและระงับอัคคีภัย

(1) จัดให้มีระบบน้ำดับเพลิงและอุปกรณ์ประกอบเพื่อใช้ในการดับเพลิงที่สามารถดับเพลิงขั้นต้นได้อย่างเพียงพอในทุกส่วนของอาคาร โดยมีลักษณะตามกฎหมายว่าด้วยความปลอดภัยอาชีวอนามัยและสภาพแวดล้อมในการทำงาน



4.ความปลอดภัย อาชีวอนามัย และสุขภาพของผู้ปฏิบัติงาน

4.3 การป้องกันและระงับอัคคีภัย

(2) จัดให้มีเครื่องดับเพลิงแบบเคลื่อนย้ายได้ โดยมีจำนวนที่เหมาะสมและติดตั้งให้เหมาะกับประเภทของเพลิง โดยเป็นไปตามกฎหมายว่าด้วยความปลอดภัย อาชีวอนามัย และสภาพแวดล้อมในการทำงาน



4.ความปลอดภัย อาชีวอนามัย และสุขภาพของผู้ปฏิบัติงาน

4.3 การป้องกันและระงับอัคคีภัย

(3) มีการฝึกอบรมการดับเพลิงขั้นต้นแก่ผู้ปฏิบัติงาน โดยหลักเกณฑ์ วิธีปฏิบัติเป็นไปตามกฎหมายว่าด้วยความปลอดภัยอาชีวอนามัย และสภาพแวดล้อมในการทำงาน

การฝึกอบรมพนักงานเรื่องอัคคีภัยปีละ 1 ครั้ง

4.ความปลอดภัย อาชีวอนามัย และสุขภาพของผู้ปฏิบัติงาน

4.3 การป้องกันและระงับอัคคีภัย

(4) มีแผนการฝึกซ้อมดับเพลิงและฝึกซ้อมอพยพหนีไฟ

-ห้างหุ้นส่วน ไม่มีแผนการซ้อมหนีไฟ -

4.ความปลอดภัย อาชีวอนามัย และสุขภาพของผู้ปฏิบัติงาน

4.4 การจัดสวัสดิการและการตรวจสุขภาพของผู้ปฏิบัติงาน

(1) มีสวัสดิการให้แก่ผู้ปฏิบัติงานอย่างเหมาะสมและเพียงพอตามที่กำหนดในกฎหมายที่เกี่ยวข้อง

สวัสดิการพนักงาน

1. มีประกันสังคม
2. มีวันลาป่วย ลากิจ ลาพักร้อน ตามกฎหมายกำหนด
3. โบนัสประจำปี
4. มีชุดยูนิฟอร์ม

4.ความปลอดภัย อาชีวอนามัย และสุขภาพของผู้ปฏิบัติงาน

4.4 การจัดสวัสดิการและการตรวจสุขภาพของผู้ปฏิบัติงาน

(2) มีการตรวจสุขภาพผู้ปฏิบัติงานตามกฎหมายว่าด้วยความปลอดภัยอาชีวอนามัย และสภาพแวดล้อมในการทำงานหรือตรวจสุขภาพตามหลักเกณฑ์ที่กระทรวงสาธารณสุขประกาศกำหนด

ตรวจสุขภาพพนักงานประจำปี

5. ความรับผิดชอบต่อสังคม

5.1 มีช่องทางรับเรื่องร้องเรียน พร้อมทั้งระบบการบันทึกข้อมูลและวิธีการแก้ไขเรื่องร้องเรียน

หากเกิดเหตุรำคาญจากสถานประกอบการ

สามารถร้องเรียนได้ที่ ห้างหุ้นส่วนจำกัด ซีซีเค รุ่งเรือง กรู๊ป

ที่อยู่สถานประกอบการเลขที่ 246 หมู่ที่ 8 ตำบลหนองหงส์ อำเภอท่งสง จังหวัดนครศรีธรรมราช 80110

ผู้จัดการอยู่ นายปัญญา ไกรนรา

โทรศัพท์ 062-2131843

จะแก้ไขเหตุรำคาญจากสถานประกอบการ เพื่อบรรเทาความเดือดร้อนแก่ผู้ร้องเรียน โดยเร็ว

5.ความรับผิดชอบต่อสังคม

(5.2) กิจกรรมความรับผิดชอบต่อสังคม (ถ้ามี)

- ไม่ปล่อยน้ำเสียลงในแหล่งน้ำธรรมชาติ
- ทำความสะอาด สถานประกอบการ เข้า-เย็น โดยใช้สารเคมีเพื่อลดกลิ่นจากสถานประกอบการ
- ปลุกต้นไม้โดยรอบห้างหุ้นส่วน
- หากมีเรื่องร้องเรียนสถานประกอบการ พร้อมทั้งจะแก้ไขปัญหาเพื่อไม่ให้เกิดเหตุรำคาญแก่บริเวณใกล้เคียง